



<展示会のご案内>

特別展

ちば 驚異の 恐竜博

ハコヨ- 捕食者 たち

ティラノサウルス
Tyrannosaurus



イラスト：恐竜くん ©Masashi Tanaka

令和8年7月11日(土)~9月27日(日)

多種多様な肉食恐竜や巨大な海生爬虫類のほか、現生のワニやライオンなどの肉食動物まで、時代を超えて個性的な“捕食者=ハンター”たちが大集合！その興味深い生態と驚異的な「パワー・スピード・技・生命力」の秘密に迫ります。

モササウルス
Mosasaurus



ちば恐竜博シリーズの
行事番号はこちら ↓

108 | 109 | 116 | 117 | 118 | 119 | 308 | 310 | 311

恐竜くんトークショー

恐竜の不思議おしえます

事前申込 308

7月26日(日) 13:30~15:00

恐竜くん(サイエンスコミュニケーター)が、恐竜の基本から最新研究まで、クイズを交えながらわかりやすく解説します。



恐竜くん(田中真士)

企画展

しょうやく 生薬

~自然からの恵み~

Natural Medicine -Gifts from Nature-

千葉県立中央博物館



薬屋のひとりごと
Kusuriya no Hitorigoto

令和8年

3.14(土)~6.15(月)

県民の日

小説『薬屋のひとりごと』
コラボレーション

トークショー

「毒と薬」4.29(水)

事前申込

この行事のお申込みはウェブサイトからのみです

202

生薬は、動植物や鉱物などの天然物を加工して薬としたもので、古から伝わる知恵の宝庫です。

多様な生薬が語る、薬の物語をお楽しみください。

生薬展シリーズの行事番号はこちら →

101 | 102 | 105 | 202 | 205 | 206 | 403 | 405 | 604



朝鮮人參

4月	5月	6月	7月	8月	9月
<p>企画展 生薬～自然からの恵み～ 3/14(土)～6/15(月・県民の日)</p>			<p>特別展 ちば恐竜博 ハンター —驚異の捕食者たち— 7/11(土)～9/27(日)</p>		
<p>トピックス展 式年神幸祭記念 香取神宮展 3/14(土)～5/31(日)</p>					
<p>生態園のアブラムシ 2/14(土)～5/31(日)</p>			<p>イモムシ・毛虫 6/27(土)～9/27(日)</p>		

トピックス展

しきねんじんこうさい
式年神幸祭記念 香取神宮展
令和8年3月14日(土)～5月31日(日)

12年に一度の香取神宮式年神幸祭が令和8年に行われるのに合わせ、香取神宮の歴史や信仰、宝物などを紹介します。



香取神宮式年神幸祭「御座船」

東日本大震災15年
「災害を記録して伝える」

令和8年10月20日(火)～12月13日(日)

人々は、災害を経験するたびにそれを記録し、後世に伝えてきました。「記録し伝える」取組を紹介しその意味を考えます。



館山における関東大震災の被害を記録した絵はがき

講演会 当日受付 616
災害を記録することの意味
12月5日(土) 13:30～16:00

十二支にちなんで 一未年一
令和8年12月22日(火)
～令和9年1月24日(日)

十二支の動物にちなんで、中央博物館ならではの資料を展示する、毎年恒例のお正月の展示です。令和9年は「未」、すなわち「羊」にかかわる資料を展示します。



海羊歯(ウミシダ)の一種

【主催】公益財団法人 千葉県教育振興財団
「酒々井南部地区の遺跡展」 縄文の華・古代の謎

令和9年1月9日(土)～2月14日(日)

酒々井南部地区の遺跡展では、千葉県教育振興財団で平成6年度から平成25年度に発掘調査を行った成果を展示します。縄文時代は「地形を利用した環状集落」、古墳時代は「謎の蛇行剣」、奈良・平安時代は「都とつながる在地開発(初期荘園)」が各時代の特徴です。



飯積原山遺跡 SK338土偶



飯積原山遺跡 第1建物群



飯積上台1号墳 蛇行剣

行事番号はこちら → 701 702 703

秋の展示

ジオパーク巡回展
地球時間の旅

令和8年10月17日(土)～12月13日(日)

目の前に広がる景色、その地で人々が紡いできた暮らしや文化は、地球がたどってきた歴史と深く関係します。全国のジオパークから集めた岩石や景観を通して、ダイナミックな地球の営みと人々との関わりを紹介します。

地球時間の旅シリーズの
行事番号はこちら → 123 217 313 314 315 316

自然誌シンポジウム
大地と人とのかかわり
～ジオパークを通して～

11月7日(土) 13:00～16:00 当日受付 313

10月

11月

12月

1月

2月

3月

秋の展示
ジオパーク巡回展 地球時間の旅
10/17(土)~12/13(日)

トピックス展
東日本大震災15年「災害を記録して伝える」
10/20(火)~12/13(日)

自然誌フェスタ 11/3(火・祝)

トピックス展
「酒々井南部地区の遺跡展」
縄文の華・古代の謎
1/9(土)~2/14(日)

トピックス展
十二支にちなんで一未年ー
12/22(火)~1/24(日)

春の展示
房総の茶
3/6(土)~
6/15(火・県民の日)

どんぐりと松ぼっくり
10/31(土)~5/30(日)

生態園トピックス展

もっと楽しむ!生態園シリーズの行事番号はこちら → [124](#) [204](#) [215](#) [404](#) [407](#) [503](#) [512](#)

生態園のアブラムシ

令和8年2月14日(土)~5月31日(日)
植物の生えているところには必ずいると言っても過言ではない小さな昆虫、アブラムシ。生態園における市民研究員との最近の調査で記録された約70種を紹介します。

関連行事はこちら → **観覧会 事前申込制** [503](#)

アブラムシを観察しよう
5月24日(日) 10:00~15:00



ホウセンカヒゲナガアブラムシ

イモムシ・毛虫

令和8年6月27日(土)~9月27日(日)
チョウやガの仲間の幼虫であるイモムシ・毛虫は、きらわれることの多い虫ですが、その一方で熱心なファンもいます。生態園で見つかるイモムシ・毛虫の魅力、標本、生体、写真等によって紹介します。



クロコノマチョウ幼虫

どんぐりと松ぼっくり

令和8年10月31日(土)~
令和9年5月30日(日)
身近な木の実、どんぐりと松ぼっくり。生態園で見られるものからちょっと珍しいものまで、観察のポイントや知っているようで知らないこと、動物とのかわりなどを、写真や標本で紹介します。



コナラのどんぐり



アカマツの松ぼっくり

自然誌フェスタ —みんなで楽しむちばの自然と歴史—

令和8年11月3日(火・祝)

房総の自然や歴史・文化をテーマに調査研究や創作活動をする団体が大集合します。展示や体験コーナー、物販などを通じて千葉の自然と歴史が楽しめます。



春の展示(令和9年)



茶畑(袖ヶ浦市)

房総の茶

令和9年3月6日(土)~6月15日(火・県民の日)

世界で愛飲される茶。房総でも中世には栽培が始まっており、明治時代には県産の重要な輸出品となりました。喫茶には欠かせない茶器や、近代貿易に関係する資料を用いて、お茶にまつわる歴史を紹介します。



お茶を宣伝するマッチラベル(戦前)

通年開催の行事

ミュージアムトーク・生態園トーク

毎土、日、祝日に、当館研究員が解説を行います。各回のテーマや集合場所はウェブページをご確認ください。



実施時間：11:00～11:30、14:30～15:00 (各回同じ内容) 定員設定の場合あり。

はっけん！すまいるキッズ

工作やゲームなどを行う、お子様(親子)向けのイベントです。保護者同伴でご参加ください。開催日や内容はウェブページをご確認ください。



きっずスタンプラリー

対象の行事に参加して、年度内にスタンプを3個集めた方には、博物館オリジナルのプレゼントを差し上げます。対象の行事は、本冊子14ページの◆印のイベントをご確認ください。



ワークシートで博物館や生態園を回ろう！

中央博調査隊

「たんでいノート」を使って常設展示を調査しましょう。調査が完了した方には、博物館オリジナルのプレゼントを差し上げます。

実施日：毎月第4日曜日(7～9月を除く)

受付時間：13:00～15:00

令和8年4/26、5/24、6/28、
10/25、11/22、12/27、
令和9年1/24、2/28、3/28

受付場所：本館案内所



森の調査隊

ワークシートを使って生態園の森を調査しましょう。調査が完了した方には、オリジナルのペーパークラフトを差し上げます。【雨天中止】

実施日：毎月第3日曜日(7～9月を除く)

受付時間：13:00～15:30

令和8年4/19、5/17、6/21、
10/18、11/15、12/20、
令和9年1/17、2/21、3/21

受付場所：生態園オリエンテーションハウス



講座・観察会等のご案内

講座・観察会等の変更・中止はウェブサイト(右上二次元コードまたは<https://www.chiba-muse.or.jp/NATURAL/event/>)にて随時ご案内します。お申込みの前に当該ページをご覧ください、最新の内容をご確認ください。

小学生以下が参加される場合の注意点

- 小学生以下が参加される場合は保護者の参加が必須です。
- お申込みの際は保護者を含めた人数をご記入ください。

- 当日申込の行事
当日、開催場所へお集まりください。状況によって整理券を配布する場合があります。
- 事前申込の行事
当館ウェブサイト、往復はがき、FAX、または博物館で直接お申込みください。
電話およびメールでのお申込みはできません。
※行事番号 [202] はウェブサイトからのみのお申込みです。

- ◎往復はがき、FAX、直接お申込みの際の記入事項
行事名、行事番号、開催日、住所、氏名、年齢(学年)、電話番号、メールアドレスまたはFAX番号。複数名で参加される場合は、参加希望者全員について上記の記入事項をご記入ください。同居のご家族の場合は、代表者以外には氏名と年齢(学年)だけで結構です。
- ◎往復はがきやFAXで複数の行事にお申込みの場合、行事ごとにはがきまたはFAXでお申込みください。
- ◎申込期間 開催日の1ヵ月前から2週間前まで必着
- ◎結果連絡 応募者が定員を超えた場合は抽選となります。開催日1週間前までに、抽選結果をご連絡します。
- ◎開催日1週間前を過ぎても連絡がない場合は、当館教育普及課(電話 043-265-3776)までお問い合わせください。

シリーズの行事に参加してみよう 今年度開催する展示会の関連行事と、一連のテーマで実施する行事を、シリーズとしてまとめました。

ちば恐竜博	108	109	116	117	118	119	308	310	311
生薬	101	102	105	202	205	206	403	405	604
地球時間の旅	123	217	313	314	315	316			
年中行事飾りづくり	104	107	127						
もっと楽しむ生態園	124	204	215	404	407	503	512		
のんびり観察会	201	210	213	216	218				

地衣類	402	409	410						
身近な歴史・民俗・嗜好品～	611	615	620						
東京湾の文化をさぐる	603	607	609						
資料から地域を知る	602	605	606	610	612	613	617	618	621
暮らしから学ぶ	110	111	122	608	614				

体験イベント

101 薬研で入浴剤をつくろう

初級

4/12(日)・6/15(月・県民の日)
10:30-11:00, 11:30-12:00, 13:30-14:00, 15:00-15:30

場所 2Fホール 申込締切 当日受付
定員 各回12名 対象 どなたでも
料金 無料 ※要入場料



生薬などを細かくきざむ薬研という道具を使って、オリジナルの入浴剤を作ります。

102 薬になる生きものの缶バッジをつくろう

初級

4/26(日) 10:30-12:00, 13:30-15:00

場所 2Fホール 申込締切 当日受付
定員 各回100名 対象 どなたでも
料金 100円(材料費) ※要入場料



当館オリジナルのぬりえ缶バッジを作ります。

103 キーホルダーをつくろう

初級

5/2(土) 12:00-15:00

場所	1Fホール	申込締切	当日受付
定員	60名	対象	どなたでも
料金	100円(材料費)		



プラ版を使って、オリジナルのキーホルダー作りに挑戦しましょう。どなたでも気軽に楽しく作品が作れます。

年中行事飾りづくり

104 五月飾りをつくろう

初級

5/3(日・祝) 11:30-12:00, 14:00-14:30

場所	研修室	申込締切	当日受付
定員	各回20名	対象	どなたでも
料金	50円(保険料)		



子どもの健やかな成長を願って飾るかぶとやこいのぼりを作ります。端午の節句についてのミニ解説もあります。

生薬

105 生薬クイズ ～いろんな生薬見てみよう～

初級

5/3(日・祝)・6/7(日) 10:30-12:00, 13:30-15:00

場所	2Fホール	申込締切	当日受付
定員	なし	対象	どなたでも
料金	無料 ※要入場料		



生薬を楽しく学べるブックレットを手に、生薬クイズにチャレンジ!実物の生薬にもさわってみましょう。

106 石を割ってみよう

初級

5/4(月・祝) 10:00-15:00

場所	1F入り口(外)	申込締切	当日受付
定員	なし	対象	小学生以上
料金	50円(保険料)		



地質の調査や研究に使う、専用のハンマーで石を割る体験をします。割った石の断面をルーペや顕微鏡で観察してみましょう。

年中行事飾りづくり

107 たなばた飾りをつくろう

初級

6/27(土) 11:30-12:00, 14:00-14:30

場所	1Fホール	申込締切	当日受付
定員	各回20名	対象	どなたでも
料金	50円(保険料)		



七夕飾りを作り、短冊にお願い事を書いて笹竹に飾りつけましょう。七夕の行事についてのミニ解説もあります。

ちば恐竜博

108 さわって学ぼう! 化石&恐竜レプリカ

初級

7/12(日)・9/20(日)・9/27(日) 13:30-15:30

場所	1Fホール	申込締切	当日受付
定員	なし	対象	どなたでも
料金	無料		



アンモナイトやクジラの骨などの本物の化石や、恐竜の頭骨レプリカにさわって、形や大きさを感じてみましょう。

ちば恐竜博

109 恐竜の缶バッジをつくろう

初級

7/19(日)・9/6(日) 13:30-15:30

場所	1Fホール	申込締切	当日受付
定員	なし	対象	どなたでも
料金	100円(材料費)		



ティラノサウルスやスピノサウルスなどの恐竜のぬりえに色をぬって、オリジナルの缶バッジを作ります。

暮らしから学ぶ

110 午前 藍の生葉で染めてみよう

初級

111 午後 藍の生葉で染めてみよう

7/25(土) 110 10:00-11:30, 111 14:00-15:30

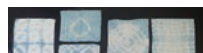

本行事は都合により中止となりました。

112 午前 化石の模型をつくろう

初級

113 午後 化石の模型をつくろう

8/8(土) 112 10:00-12:00, 113 13:30-15:30

場所	研修室	申込締切	7/25
定員	各回20名	対象	小学生以上 小学生のみの参加も可
料金	200円(材料費)		



アンモナイトや三葉虫、恐竜の歯などいろいろな化石のリアルな石膏模型を作ってみましょう。

114 午前 化石と出会うオンラインバックヤードツアー

初級

115 午後 化石と出会うオンラインバックヤードツアー

8/11(火・祝) 114 10:30-12:00, 115 13:30-15:00

場所	収蔵庫	申込締切	7/28
定員	各回20組	対象	どなたでも
料金	無料		

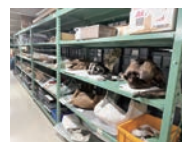

オンライン(Zoom)で、いろいろな化石やレプリカなどを収蔵庫から紹介します。化石についての質問も受け付けます。

ちば恐竜博

116 午前 恐竜くんワークショップ

中級

117 午後 レゴ®ブロックでモササウルスをつくろう

8/23(日) 116 10:30-12:00, 117 13:30-15:00

場所	研修室	申込締切	8/9
定員	各回25名	対象	小学生以上
料金	無料		



形態や関節まで再現したモササウルスのモデルを組み立てながら、海生動物の体の構造の違いや共通点、進化について学びます。

©2026 The LEGO Group.

ちば恐竜博

118 博物館フィギュア×ちば恐竜博

初級

8/30(日) 10:00-12:00, 13:00-15:00

場所	1Fホール	申込締切	当日受付
定員	各回50名	対象	どなたでも 小学生のみの参加も可
料金	200円(材料費)		



樹脂粘土で、アンモナイトやクワガタムシなどのレプリカを作ります。恐竜の歯型もあります。

ちば恐竜博

119 恐竜の絵本読み聞かせ

初級

9/13(日) 13:30-14:00

場所 たいけんのもり 申込締切 当日受付
定員 20名 対象 どなたでも
料金 無料



県立中央図書館と連携した恐竜に関する絵本の読み聞かせです。絵本が好きなお子様におススメです。

120 日本刀をさわってみよう

初級

10/4(日) 13:30-15:30

場所 研修室 申込締切 9/20
定員 12名 対象 小学生以上
料金 100円(保険料+資料費)



実物の日本刀を手に持って観察し、手入れをします。安全のため、刃を丸めた刀を使用します。

121 博物館でペーパークラフト

初級

10/24(土) 10:00-11:00, 13:30-14:30

場所 1Fホール 申込締切 当日受付
定員 各回12組 対象 どなたでも
料金 50円(保険料)



きのこや建物などをペーパークラフトで作ります。作った作品はお持ち帰りいただけます。

暮らしから学ぶ

122 和とじ本をつくろう

初級

10/25(日) 11:00-12:00, 14:00-15:00

場所 1Fホール 申込締切 当日受付
定員 各回10名 対象 小学生以上
料金 200円(保険料+材料費)



千代紙と糸を使って和とじのメモ帳を作ります。日本の古い本に使われていた「四ツ目とじ」の方法を学べます。

地球時間の旅

123 実体鏡をのぞいて地形を観察しよう

初級

10/25(日) 10:00-12:00

場所 2Fホール 申込締切 当日受付
定員 なし 対象 どなたでも
料金 無料



実体鏡は、地面を上空から撮影した写真を立体的に観察できる道具です。実体鏡をのぞいて色々な地形を見てみましょう。

もっと楽しむ生態園

124 生態園でツリーラリー

初級

11/3(火・祝) 13:00-16:00

場所 生態園 申込締切 当日受付
定員 なし 対象 どなたでも
料金 無料



生態園で木を探して名前を調べるウォークラリーです。全部見つけた方には中央博物館オリジナルグッズをプレゼントします。

125 火縄銃をさわってみよう

初級

11/15(日) 13:30-14:30

場所 研修室 申込締切 11/1
定員 12名 対象 小学生以上
料金 100円(保険料+資料費)



実物の火縄銃を手に持って観察し、動作を確認します。火気は一切使用せず、発砲等はいりません。

126 まつぼっくりのオーナメント

初級

12/6(日) 12:00-15:00

場所 1Fホール 申込締切 当日受付
定員 60名 対象 どなたでも
料金 100円(材料費)



まつぼっくりに飾り付けをしてオリジナルのオーナメントを作ります。

年中行事飾りづくり

127 ひな飾りをつくろう

初級

令和9年 2/27(土) 11:30-12:00, 14:00-14:30

場所 1Fホール 申込締切 当日受付
定員 各回20名 対象 どなたでも
料金 50円(保険料)



折り紙でひな人形や飾りを作ります。ひな祭りや桃の節句についてのミニ解説もあります。

自然・環境

のんびり観察会

201 観察会 春の里の生きもの

初級

4/26(日) 13:00-15:00

場所 君津市(三舟の里) 申込締切 当日受付
定員 40名 対象 どなたでも
料金 50円(保険料)



房総丘陵の里山を歩き、生きものを観察します。幼児でも楽しめる観察会です。

生薬

202 トークショー「毒と薬」

中級

4/29(水・祝) 13:00-16:00

場所 講堂 申込締切 4/15
定員 150名 ※ウェブサイトからのみ受付
料金 無料 対象 どなたでも



日向夏先生 山崎真巳教授
小説『薬屋のひとりごと』の著者・日向夏先生と、植物の毒と薬のスペシャリスト・山崎真巳教授(千葉大学薬学部)による対談です。

203 観察会 プランクトンの小宇宙をのぞく

初級

5/6(水・休) 13:00-15:00

場所 研修室・生態園 申込締切 4/22
定員 12名 対象 中学生以上
料金 無料



池のプランクトンたちの小宇宙を顕微鏡で観察します。

もっと楽しむ!生態園

204 観覧会 生態園のモデル植生現地ツアー・照葉樹林編 中級

東京大学千葉演習林連携事業

5/10(日) 13:00-15:30

場所 鴨川市 (東大千葉演習林) 申込締切 4/26
定員 20名 対象 小学生以上
料金 50円(保険料)



生態園のモデルとなった「現地の自然」のうち、モミ林やアカガシ林のある鴨川市の東大千葉演習林を歩きます。

生薬

205 対面 トークショー 206 オンライン 「現代の薬屋のおしごと」 中級

5/10(日) 13:00-16:00

場所 講堂/オンライン 申込締切 当日受付
定員 講堂: 150名 オンライン: なし 対象 どなたでも
料金 無料



現代の薬屋である薬剤師。薬局、行政、企業の3つの立場から、そのお仕事を紹介します。

212 講座 教員のための博物館の日 博物館利用研修会 上級

8/12(水) 10:15-16:00

場所 講堂 申込締切 7/29
定員 50名 対象 指導者向け
料金 無料



学校の教科学習等における中央博物館の効果的な利用方法について考えます。

のんびり観察会

213 観覧会 川の生きもの(8月) 初級

8/23(日) 13:00-15:30

場所 君津市 (清和県民の森) 申込締切 8/9
定員 40名 対象 どなたでも
料金 50円(保険料)



小糸川上流の渓谷で自然を観察します。幼児でも楽しめるのんびり観察会です。

214 観覧会 水草たちをさわって比べよう 中級

9/13(日) 13:00-15:00

場所 生態園・研修室 申込締切 8/30
定員 12名 対象 中学生以上
料金 無料



埋土種子から蘇らせ、系統維持栽培している水草たちをさわって観察します。

もっと楽しむ!生態園

208 午前 講座 海洋プラスチック問題ってなんだ? 209 午後 初級

7/20(月・祝) 10:00-12:00, 13:00-15:00

場所 1Fホール 申込締切 当日受付
定員 各回先着100名 対象 小学生以上
料金 200円(保険料+材料費)

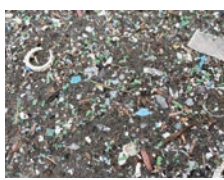

海洋プラスチック問題について学んで、海の砂からマイクロプラスチックを探してみよう。

のんびり観察会

210 観覧会 川の生きもの(7月) 初級

7/26(日) 13:00-15:30

場所 君津市 (清和県民の森) 申込締切 7/12
定員 40名 対象 どなたでも
料金 50円(保険料)



小糸川上流の渓谷で自然を観察します。幼児でも楽しめるのんびり観察会です。

のんびり観察会

216 観覧会 秋の里の生きもの 初級

10/25(日) 13:00-15:30

場所 君津市(三島神社) 申込締切 当日受付
集合場所: 一の鳥居前
定員 40名 対象 どなたでも
料金 50円(保険料)



房総丘陵の里山を歩き、生きものを観察します。幼児でも楽しめる観察会です。

地球時間の旅

211 講座 教員のための博物館の日 環境教育研修会 上級

7/29(水) 10:15-16:00

場所 研修室 申込締切 7/15
定員 20名 対象 指導者向け
料金 無料



野外授業を企画・実施するための留意点を、講義と屋外の実習によって学びます。

217 観覧会 身近な地形から探る都川下流域の歴史 初級

11/22(日) 10:00-16:00

場所 千葉市 申込締切 11/8
定員 20名 対象 小学生以上
料金 150円(保険料+資料費)



都川下流を例に、加普利貝塚や丹後堰用水を歩いて巡り、下総台地の地形と各時代の人々との関わりの様子を観察します。

のんびり観察会

218 観察会 早春の里の生きもの

初級

令和9年 3/14(日) 13:00-15:30

場所 君津市 (三島神社) 申込締切 令和9年2/28
 定員 40名 対象 どなたでも
 料金 50円(保険料)



房総丘陵の里山を歩き、生きものを観察します。幼児でも楽しめる観察会です。

地学

301 4月30日は放散虫の日!
 302 自分で見つけよう放散虫

初級

4/25(土) (1)講演会10:00-12:00 (2)観察会 13:00-15:00

場所 (1)講堂 (2)研修室 申込締切 当日受付
 定員 (1)150名 (2)なし 対象 どなたでも
 料金 無料

海の小さな生き物である放散虫とその化石について色々な視点から紹介します。(1)講演会では国内研究者らが放散虫とその化石の研究の面白さを語ります。(2)観察会では実際に放散虫の化石を顕微鏡で観察いただけます。



303 講座 チバニアン期の古生物を学ぼう

初級

5/1(金)・7/24(金)・8/21(金)・9/18(金)・
 11/20(金)・令和9年 1/8(金)・3/19(金)

11:00-16:00

場所 市原市 (ウエルシア・コミュニケーションセンターいちほら)
 定員 なし 申込締切 当日受付
 料金 無料 対象 どなたでも

チバニアン期の古生物について、化石や実物大の復元画と比較することで、体感し、学びます。



304 生痕化石を観察しよう

初級

5/3(日・祝)・11/1(日) 13:00-15:00

場所 1Fホール 申込締切 当日受付
 定員 なし 対象 どなたでも
 料金 無料



生物の行動の痕跡である生痕化石を間近で観察してみましょう。国内博物館では所蔵のほとんどない超貴重標本をご覧ください。

305 講座 空中写真判読と地形分類図の作成

中級

6/27(土) 13:00-15:00

場所 研修室 申込締切 6/13
 定員 10名 対象 中学生以上
 料金 100円(材料費)



実体鏡を通して空中写真から地形を観察します。読み取った台地や低地の範囲を地図に描き、「地形分類図」を作成しましょう。

306 午前 講座 動物の3Dモデルをつくろう
 307 午後

中級

7/20(月・祝) 10:30-12:00 13:30-15:00

場所 研修室 申込締切 7/6
 定員 各回15名 対象 小学生以上
 料金 500円(保険料+材料費) 小学生のみの参加も可



お手持ちのスマートフォンやタブレットで、博物館資料の3Dモデルを作ります。1人1つずつお土産もあります。

ちば恐竜博

308 恐竜くんとトークショー
 恐竜の不思議おしえます

初級

7/26(日) 13:30-15:00

場所 講堂 申込締切 7/12
 定員 150名 対象 どなたでも
 料金 無料



恐竜の基本から最新研究まで、特別展のテーマである「ハンター=捕食者」を軸に、クイズを交えながらわかりやすく解説します。 恐竜くん(田中真士)

309 観察会 海岸で石ころをひろおう

初級

8/2(日) 10:00-15:00

場所 鴨川市 申込締切 7/19
 定員 30名 対象 小学生以上
 料金 150円(保険料+資料費)



鴨川市の海岸ではいろいろな石ころが観察できます。石ころの特徴を観察・分類し、石ころの生い立ちを考えてみましょう。

ちば恐竜博

310 午前 講座 セキツイ動物の比べ方
 311 午後

初級

8/2(日) 10:30-12:00 13:30-15:00

場所 研修室 申込締切 7/19
 定員 各回30名 対象 小学生以上
 料金 500円(保険料+材料費) 小学生のみの参加も可



化石標本やレプリカ、ブタの頭骨などの観察から、セキツイ動物の骨格を比べます。1人1つずつ標本を持ち帰ることができます。

312 講座 地形模型をつくろう

中級

8/22(土) 10:00-16:00

場所 研修室 申込締切 8/8
 定員 10組 対象 小学生以上
 料金 300円(保険料+材料費+資料費)

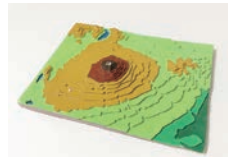

地形図の等高線に合わせてスチレンボードを切り抜き、それを何枚も重ねて立体的な地形模型を作ります。

地球時間の旅

313 講演会 自然誌シンポジウム
 「大地と人のかかわり ~ジオパークを通して~」

中級

11/7(土) 13:00-16:00

場所 講堂 申込締切 当日受付
 定員 150名 対象 どなたでも
 料金 無料



ジオパークでは、大地と人のかかわりに着目した地域づくり活動が行われています。県内外の取組みを専門の研究者が紹介します。

314 観察会 屏風ヶ浦の地形・地質

中級

11/28(土) 10:00-16:00

場所 銚子市 申込締切 11/14
 定員 20名 対象 小学生以上
 料金 150円(保険料+資料費)



銚子ジオパークを代表するジオサイト「屏風ヶ浦」の大露頭を歩いて観察します。

315 午前 講座 化石をひろってみよう

初級

12/6(日) 11:00-12:00 14:00-15:00

場所 研修室・1F入り口(外) 申込締切 11/22
 定員 各回20名 対象 小学生以上
 料金 無料



化石をひろってお土産にできます。貝化石をはじめ、腕足類、単体サンゴ、ヤドカリのハサミや魚の耳石の化石も見つかるかも。

317 講演会 生痕化石の世界

中級

～地層に残された古生物の行動の記録～

12/13(日) 13:00-16:00

場所 講堂 申込締切 当日受付
 定員 150名 対象 中学生以上
 料金 無料



生物の行動の痕跡である生痕化石の研究や地球史との関わりについて紹介します。講演会後には実際の生痕化石を観察します。

318 観察会 メタセコイア化石林の観察

中級

12/13(日) 13:00-15:00

場所 東京都八王子市 申込締切 11/29
 定員 12組 対象 小学生以上
 料金 50円(保険料)



川岸に露出している200万年前頃のメタセコイアなどの樹木の化石や、樹液が固まってきた琥珀などを観察します。

319 講座 花粉を顕微鏡で見よう

初級

令和9年 2/7(日) 13:30-15:30

場所 研修室 申込締切 令和9年1/24
 定員 10名 対象 小学生以上
 料金 100円(資料費)

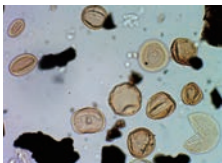

土の中からみつかる花粉を、顕微鏡を使って観察します。(光学顕微鏡の使い方もあわせて伝授)

320 観察会 海岸で化石をさがそう

初級

令和9年 3/7(日) 10:00-12:00

場所 千葉市 申込締切 令和9年2/21
 定員 30名 対象 小学生以上
 料金 50円(保険料)



千葉市内の海岸で、貝などの化石をさがします。化石はどこからやってきたのか、考えてみましょう。

植物・菌類

401 講座 花を解剖する

中級

4/23(木) 13:30-15:00

場所 研修室 申込締切 4/9
 定員 12名 対象 中学生以上
 料金 50円(保険料)



実体顕微鏡を使って、花を分解しながらじっくり観察しましょう。観察したい花もお持ちください。

地衣類

402 連続講座 講座 地衣類の分類

上級

4/26(日)・7/5(日)・8/30(日)
 12/20(日)・令和9年 1/31(日)・3/28(日)

10:00-15:00(全日)



本行事は都合により
 中止となりました。

生薬

403 観察会 日本大学薬学部薬用植物園見学会

中級

5/4(月・祝) 10:00-12:00

場所 船橋市(日本大学薬用植物園) 申込締切 4/20
 定員 20名 対象 小学生以上
 料金 50円(保険料)



日本大学薬学部薬用植物園にて、展示で紹介する伝統的な生薬の元になる植物の生きている姿を観察します。

もっと楽しむ!生態園

404 小型きのこを見つけよう

初級

5/23(土) 13:00-16:00

場所 研修室・生態園 申込締切 5/9
 定員 10名 対象 小学生以上
 料金 50円(保険料)



初夏にみられる小型のきのこ(子囊菌類)を生態園で探し、室内にもちかえって顕微鏡で観察します。

生薬

405 観察会 佐倉ハーブ園見学会

中級

5/24(日) 10:00-12:00

場所 佐倉市(佐倉ハーブ園) 申込締切 5/10
 定員 40名 対象 小学生以上
 料金 50円(保険料)



佐倉ハーブ園で、世界のハーブと生薬の元になる植物を五感で観察・体験します。

406 講座 シダ植物を観察してみよう

初級

9/26(土) 13:00-15:00

場所 研修室 申込締切 9/12
定員 12名 対象 小学生以上
料金 50円(保険料)



身近な場所に見られるシダ植物の見分け方や、シダ植物の胞子が飛ぶ瞬間などを観察します。

もっと楽しむ!生態園

407 観覧会 どんぐり博士入門

初級

11/8(日) 10:30-12:00

場所 生態園 申込締切 当日受付
定員 30名 対象 小学生以上
料金 無料



どんぐりの見分けポイントを学びます。生態園を散策しながら園路に落ちているどんぐりの種類を当ててみましょう。

408 バラの自然誌

中級

12/5(土) 13:30-15:00

場所 研修室 申込締切 11/21
定員 24名 対象 中学生以上
料金 50円(資料費)



日本と世界の野ばらからオールドローズ、モダンローズまで、自然誌の視点で楽しいバラの話題を紹介します。

地衣類

409 講座 地衣類の顕微鏡観察

中級

令和9年 1/10(日) 13:30-15:00

本行事は都合により中止となりました。

地衣類

410 観覧会 生態園の地衣類

初級

令和9年 2/28(日) 10:00-12:00

本行事は都合により中止となりました。

動物

501 講座 磯の生きもの観察

初級

5/17(日) 10:00-15:00

場所 研修室 申込締切 当日受付
定員 なし 対象 どなたでも
小学生のみの参加も可
料金 無料



博物館にミニ水族館現る?!磯の生き物や標本をじっくり観察しましょう(※生体は観察できない場合があります)。

502 観覧会 清流のカエル観察会

中級

5/23(土) 10:30-12:00

場所 市原市(梅ヶ瀬渓谷) 申込締切 5/9
定員 20名 対象 小学生以上
約5kmを歩ける方
料金 50円(保険料)



長靴で沢を歩きながら、カエルやオタマジャクシを探します。耳を澄ませば、鳴き声も聞けるかもしれません。

もっと楽しむ!生態園

503 観覧会 生態園トピックス展開連行事 アブラムシを観察しよう

中級

5/24(日) 10:00-15:00

場所 研修室・生態園 申込締切 5/10
定員 10組 対象 小学生以上
小学4年生以上推奨
料金 50円(保険料)



生態園トピックス展「生態園のアブラムシ」監修の専門家を講師として招き、生態園でアブラムシを探して顕微鏡で観察します。

504 講座 オタマジャクシの歯を観察しよう

中級

6/7(日) 10:30-12:00

場所 研修室 申込締切 5/24
定員 10組 対象 小学生以上
小学4年生以上推奨
料金 100円(保険料+資料費)



顕微鏡やルーペを使って、オタマジャクシの歯を観察してみましょう。種類や成長による違いを感じることができます。

505 観覧会 砂浜の鳥を観察しよう

初級

6/20(土) 9:00-11:00

場所 九十九里町 申込締切 6/6
定員 20名 対象 小学生以上
料金 50円(保険料)



砂浜で子育てをする鳥たちを観察します。彼らが数を減らしている理由や、鳥に影響を与えない観察方法について解説します。

506 講座 にぼしで学ぶ魚のひみつ

初級

6/21(日) 10:30-12:00

場所 研修室 申込締切 6/7
定員 10組 対象 小学生以上
料金 無料



にぼしの解剖をとおして、魚の形や体のつくりについて解説します。

507 講座 昆虫標本のつくり方

初級

7/4(土) 10:00-15:00

場所 研修室 申込締切 6/20
定員 15名 対象 小学生以上
小学生のみの参加も可
料金 900円(保険料+材料費)



チョウや甲虫の実物を使って昆虫標本の作り方を学びます。

508 講座 チリメンモンスターをさがせ! 初級

7/11(土) 13:30-14:30

場所 研修室 申込締切 6/27
定員 15組 対象 小学生以上
料金 550円(保険料+材料費)



ちりめんじゃこに混じっているいろいろな生きもの(チリメンモンスター*)を探してみましょう。*きしわだ自然友の会の商標登録です

513 講座 深海の生きものをみてみよう 初級

令和9年 2/13(土) 13:30-15:00

場所 研修室 申込締切 令和9年1/30
定員 25名 対象 小学生以上*
小学生のみの参加も可
料金 無料



深海の環境と生物についてスライド・映像で紹介し、その後実物標本を触ったり、観察したりします。

509 観覧会 夏の山の昆虫 中級

東京大学千葉演習林連携事業

7/18(土) 17:00-翌13:30

場所 鴨川市(東千葉演習林) 申込締切 7/4
定員 8組 対象 小学生以上
料金 100円(保険料2日分)(宿泊は別途)



昆虫が大好きな小学生向けの2日連続の観覧会です。夜間や昼間の昆虫採集、標本の作り方実演など盛りだくさんです。

514 講座 標本で学ぶ鳥の見分けかた 中級

令和9年 2/20(土) 13:30-15:30

場所 研修室 申込締切 令和9年2/6
定員 15名 対象 小学生以上
料金 無料



鳥の剥製標本を見ながら、似ている鳥の種、性別、年齢の見分けかたを学びます。

510 講座 きみの名は? 中級

よく似た生物を遺伝子で見分けよう

10/31(土)・11/1(日)

10:00-16:00 ※2日間連続
場所 研修室 申込締切 10/17
定員 14名 対象 中学生以上
料金 600円(保険料2日分+材料費)



遺伝子には生物の種類ごとに固有の進化の歴史が刻まれています。遺伝情報を頼りに一見そっくりな種類の見分けに挑戦しましょう。

515 講座 島にすむ昆虫について知ろう 中級

令和9年 2/27(土) 10:30-11:50

場所 研修室 申込締切 令和9年2/13
定員 8組 対象 どなたでも
小学生のみの参加も可、中学生以上向けの内容です
料金 無料



日本の島々にすむ昆虫について、実物の標本を観察しながら学びます。昆虫の研究者が行っている調査の様子も紹介します。

511 講座 土の中の生き物の観察 中級

11/8(日) 10:00-16:00

場所 研修室 申込締切 10/25
定員 15名 対象 中学生以上
料金 無料



様々な土壌動物を観察し、生活や役割について解説します。生きたダニ・トビムシ・クマムシも見ます。

516 講座 きみ、年いくつ? 動物の年齢を調べよう 中級

令和9年 3/22(月・休) 13:00-16:00

場所 研修室 申込締切 令和9年3/8
定員 14名 対象 中学生以上
料金 50円(保険料)

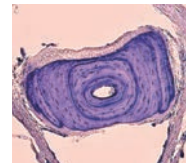

野生動物の年齢は、特に大人になった後では、見た目からはわかりにくいものです。動物の年齢を調べる方法を体験しましょう。

歴史・民俗・考古

601 香取神宮式年神幸祭の跡をめぐる 初級

4/25(土) 13:00-15:30

場所 香取神宮とその周辺 申込締切 4/11
定員 20名 対象 小学生以上
約5kmを歩ける方
料金 50円(保険料)



香取神宮や式年神幸祭に関連する神宮周辺を歩きます。祭礼が行われた現地で、歴史を感じませんか。

資料から地域を知る

602 講座 古事記・日本書紀から香取神宮の歴史をひもとく 中級

5/9(土) 13:30-14:30

場所 講堂 申込締切 当日受付
定員 50名 対象 中学生以上
料金 50円(資料費)



古事記・日本書紀を中心とした文字史料から、香取神宮の歴史やその祭神についてひもときます。

もっと楽しむ!生態園

512 観覧会 鳥の標識調査を見てみよう 中級

11/14(土) 9:30-12:00

場所 研修室 申込締切 10/31
定員 10名 対象 小学生以上
料金 無料



生態園では鳥を捕獲して足環を付け、その生態を調べています。調査を見学いただき、足環から分かることについて解説します。

東京湾の文化をさぐる

603 講座 東京湾岸の古墳はなぜ築かれたか? 中級

5/17(日) 10:30-12:00

場所 講堂 申込締切 当日受付
定員 50名 対象 中学生以上
料金 50円(資料費)



東京湾岸には大小様々な古墳があります。これらの古墳はなぜ築かれたのでしょうか。最新研究と展示資料からその謎に迫ります。

生薬

604 講座 史料でたどる生薬の歴史 中級

5/31(日) 13:30-15:00

場所 研修室 申込締切 5/17
定員 20名 対象 中学生以上
料金 50円(資料費)



今から少し昔の房総では、どのような薬が作られ、売られ、服用されてきたのでしょうか。史料から歴史の一端をのぞいてみます。

東京湾の文化をさぐる

609 講座 千葉の戦争遺跡 -海堡について- 初級

8/1(土) 13:30-14:30

場所 講堂 申込締切 当日受付
定員 50名 対象 小学生以上
料金 50円(資料費)



千葉の歴史、特に戦争遺跡についての講座です。戦争遺跡の中でも特に海堡について、その概要や歴史を説明します。

資料から地域を知る

610 講座 『太平記』からよみとく南北朝時代の房総半島 中級

9/5(土) 13:30-14:30

場所 講堂 申込締切 当日受付
定員 50名 対象 中学生以上
料金 50円(資料費)



軍記物語『太平記』をはじめとする文字史料の記述をもとに、南北朝時代の房総の情勢について解説します。

身近な歴史・民俗・嗜好品

611 講座 お土産の民俗 中級

9/19(土) 13:30-14:30

場所 講堂 申込締切 当日受付
定員 50名 対象 中学生以上
料金 50円(資料費)



観光地で見かける菓子土産。贈答やツーリズムの研究を紹介しながら、お土産の民俗について学びます。

資料から地域を知る

605 講座 知られざる房総の巨大集落-草刈遺跡 中級

6/6(土) 13:30-14:30

場所 講堂 申込締切 当日受付
定員 50名 対象 中学生以上
料金 50円(資料費)



旧石器から古代の巨大遺跡、市原市草刈遺跡から見つかった遺構や遺物から房総の歴史を探っていきます。

資料から地域を知る

606 講座 『本朝食鑑』で探る江戸の味覚 中級

7/4(土) 13:30-14:30

場所 講堂 申込締切 当日受付
定員 50名 対象 中学生以上
料金 50円(資料費)



江戸時代の食物の味や調理法、効能などが記されている『本朝食鑑』から、江戸時代の人々の味覚を探ります。

資料から地域を知る

612 講座 鉄道がひらく千葉の旅 中級

10/3(土) 13:30-14:30

場所 講堂 申込締切 当日受付
定員 50名 対象 中学生以上
料金 50円(資料費)



『鉄道旅行案内』(鉄道省発行)や鳥瞰図などを用いながら、千葉における鉄道旅について学びます。

東京湾の文化をさぐる

607 講座 東京湾の海のレジャー 初級

7/20(月・祝) 13:30-14:30

本行事は都合により中止となりました。

資料から地域を知る

613 講座 『日本書紀』にみる古代房総の伝承 中級

11/8(日) 13:30-14:30

場所 講堂 申込締切 当日受付
定員 50名 対象 中学生以上
料金 50円(資料費)

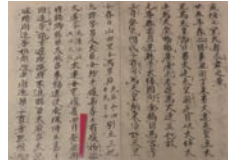

古代に書かれた歴史書などの写真を用いて、房総地域の伝承に関する史料読解に挑戦します。併せて、その時代背景について解説します。

暮らしから学ぶ

608 講座 糸のひみつを学んでみよう 初級

8/1(土) 13:30-15:00

本行事は都合により中止となりました。

暮らしから学ぶ

614 講座 木綿と真綿 一糸ができるまで 中級

11/21(土) 13:30-15:30

本行事は都合により中止となりました。



身近な歴史・民俗～嗜好品～

615 講座 奈良時代の写経生と酒

中級

11/22(日) 13:30-14:30

場所	講堂	申込締切	当日受付
定員	50名	対象	中学生以上
料金	50円(資料費)		



奈良時代、都やその周辺では多くの写経事業が行われました。各地出身の写経生のくらしと酒の関係を紹介します。

資料から地域を知る

621 講座 聖地と周辺の観光地化 —宗吾霊堂とエリアの形成—

中級

令和9年 2/6(土) 13:30-14:30

本行事は都合により中止となりました。

616 講演会 災害を記録することの意味

中級

12/5(土) 13:30-16:00

場所	講堂	申込締切	当日受付
定員	150名	対象	中学生以上
料金	無料		



「津波到達地点の碑」をはじめとして、私たちは災を様々な方法で記録しています。「災害を記録することの意味」について考えます。

622 講座 はじめてのくずし字(応用編)

上級

令和9年 2/21(日) 13:30-15:00

場所	研修室	申込締切	令和9年2/7
定員	15名	対象	中学生以上
料金	50円(資料費)		

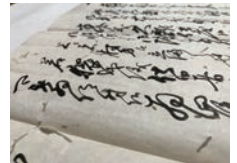

江戸時代の文字を読んでみましょう。応用編では、解読にコツがある文字にチャレンジします。

資料から地域を知る

617 講座 繭はどこへ行くのか? —千葉県養蚕今昔—

中級

12/12(土) 13:30-14:30

本行事は都合により中止となりました。



トピックス展「酒々井南部地区の遺跡展」 関連行事

下記の行事は、
千葉県教育振興財団(043-424-4850)
に直接お問い合わせください。

資料から地域を知る

618 講座 桶と樽の話

中級

令和9年 1/9(土) 13:30-14:30

場所	講堂	申込締切	当日受付
定員	50名	対象	中学生以上
料金	50円(資料費)		



酒や醤油などの輸送容器だった樽と、どの家庭にもあった桶について、それらの歴史と、製造道具から作り方を紹介します。

701 展示解説会

中級

令和9年 1/10(日)・1/30(土) 10:30-11:15, 14:00-14:45

場所	展示室	申込締切	当日受付
定員	各回10名	対象	どなたでも
料金	無料 ※要入場料		



財団で発掘調査した酒々井南部地区及び周辺の関連する遺跡から出土した考古資料について、担当者が直接解説を行います。

619 講座 はじめてのくずし字(入門編)

中級

令和9年 1/23(土) 13:30-15:00

場所	研修室	申込締切	令和9年1/9
定員	15名	対象	中学生以上
料金	50円(資料費)		



江戸時代の文字を読んでみましょう。入門編では、現在も身近な言葉の解読にチャレンジします。

702 造形ワークショップ

初級

令和9年 1/16(土) 10:00-12:00

場所	1Fホール	申込締切	当日受付
定員	20名	対象	小学生以上
料金	無料		



トースターで加熱すると固まるオープン粘土とプラスチックの板に絵を描いてトースターで焼くプラバンで古代の造形を学びます。

身近な歴史・民俗～嗜好品～

620 講座 中世の喫茶とその文化

中級

令和9年 1/24(日) 13:30-14:30

場所	講堂	申込締切	当日受付
定員	50名	対象	中学生以上
料金	50円(資料費)		



中世の日本において多くの人々に飲まれるようになった「茶」。その嗜好品としての歴史と文化について紹介します。

703 講演会

中級

令和9年 2/7(日) 10:30-15:30

場所	講堂	申込締切	当日受付
定員	150名	対象	どなたでも
料金	無料		



酒々井南部地区の遺跡に関することについて、専門家による講演会を行います。

体験イベント

自然・環境

地学

植物・菌類

動物

歴史・民俗・考古

講座・観察会等のご案内(日程順)

●は事前申込が必要な行事、○は当日申込の行事です。行事への申込方法は4ページをご覧ください。

令和8年(2026年)

月日	曜日	行事番号	タイトル	申込方法
4/12	日	101	◆薬研で入浴剤をつくろう	○
4/23	木	401	花を解剖する	●
4/25	土	301	4月30日は放散虫の日！自分で見つけよう放散虫(1)講演会	○
4/25	土	302	4月30日は放散虫の日！自分で見つけよう放散虫(2)観察会	○
4/25	土	601	香取神宮式年神幸祭の跡をめぐる	●
4/26	日	402	★地衣類の分類 中止	●
4/26	日	102	◆薬になる生きものの缶バッジをつくろう	○
4/26	日	201	春の里の生きもの	○
4/29	水・祝	202	トークショー「毒と薬」	●
5/1	金	303	チバニアン期の古生物を学ぼう	○
5/2	土	103	◆キーホルダーをつくろう	○
5/3	日・祝	105	生薬クイズ～いろいろな生薬見てみよう～	○
5/3	日・祝	304	生痕化石を観察しよう	○
5/3	日・祝	104	◆五月飾りをつくろう	○
5/4	月・祝	403	日本大学薬学部薬用植物園見学会	●
5/4	月・祝	106	石を割ってみよう	○
5/6	水・休	203	プランクトンの小宇宙をのぞく	●
5/9	土	602	古事記・日本書紀から香取神宮の歴史をひもとく	○
5/10	日	204	生態園のモデル植生現地ツアー・照葉樹林編(東京大学千葉演習林連携事業)	●
5/10	日	205/206	トークショー「現代の薬屋のおしごと」	○
5/16	土	207	磯の生きものをさがそう	●
5/17	日	501	磯の生きもの観察	○
5/17	日	603	東京湾岸の古墳はなぜ築かれたか？	○
5/23	土	502	清流のカエル観察会	●
5/23	土	404	小型きのこをみつけよう	●
5/24	日	405	佐倉ハーブ園見学会	●
5/24	日	503	生態園トビックス展関連行事 アブラムシを観察しよう	●
5/31	日	604	史料でたどる生薬の歴史	●
6/6	土	605	知られざる房総の巨大集落・草刈遺跡	○
6/7	日	504	オタマジャクシの歯を観察しよう	●
6/7	日	105	生薬クイズ～いろいろな生薬見てみよう～	○
6/15	月	101	◆薬研で入浴剤をつくろう	○
6/20	土	505	砂浜の鳥を観察しよう	●
6/21	日	506	にぼしで学ぶ魚のひみつ	●
6/27	土	107	◆たなばた飾りをつくろう	○
6/27	土	305	空中写真判読と地形分類図の作成	●
7/4	土	507	昆虫標本のつくり方	●
7/4	土	606	『本朝食鑑』で探る江戸の味覚	○
7/5	日	402	★地衣類の分類 中止	●
7/11	土	508	チリメンモンスターをさがせ！	○
7/12	日	108	ざわって学ぼう！化石&恐竜レプリカ	○
7/18-19	土・日	509	夏の山の昆虫(東京大学千葉演習林連携事業)	●
7/19	日	109	◆恐竜の缶バッジをつくろう	○
7/20	月・祝	208/209	海洋プラスチック問題ってなんだ？	○
7/20	月・祝	306/307	動物の3Dモデルをつくろう	●
7/20	月・祝	607	東京湾の海のレジャー 中止	○
7/24	金	303	チバニアン期の古生物を学ぼう	○
7/25	土	110/111	◆藍の生薬で染めてみよう 中止	●
7/26	日	210	川の生きもの(7月)	●
7/26	日	308	恐竜くんトークショー 恐竜の不思議おしえます	●
7/29	水	211	教員のための博物館の日 環境教育研修会	●
8/1	土	608	糸のひみつを学んでみよう 中止	●
8/1	土	609	千葉の戦争遺跡～海堡について～	○
8/2	日	309	海岸で石ころをひろおう	●
8/2	日	310/311	セキツイ動物の比べ方	●
8/8	土	112/113	◆化石の模型をつくろう	●
8/11	火・祝	114/115	化石と出会うオンラインバックヤードツアー	●
8/12	水	212	教員のための博物館の日 博物館利用研修会	●
8/21	金	303	チバニアン期の古生物を学ぼう	○
8/22	土	312	◆地形模型をつくろう	●
8/23	日	116/117	恐竜くんワークショップ レゴ®ブロックでモササウルスをつくろう	●
8/23	日	213	川の生きもの(8月)	●
8/30	日	118	◆博物館フィギュア×ちば恐竜博	○
8/30	日	402	★地衣類の分類 中止	●
9/5	土	610	『太平記』からよみとく南北朝時代の房総半島	○
9/6	日	109	◆恐竜の缶バッジをつくろう	○
9/13	日	214	水草たちを触って比べよう	●
9/13	日	119	◆恐竜の絵本読み聞かせ	○
9/18	金	303	チバニアン期の古生物を学ぼう	○
9/19	土	611	お土産の民俗	○

月日	曜日	行事番号	タイトル	申込方法
9/20	日	108	ざわって学ぼう！化石&恐竜レプリカ	○
9/26	土	406	シダ植物を観察してみよう	●
9/27	日	108	ざわって学ぼう！化石&恐竜レプリカ	○
10/3	土	612	鉄道がひらく千葉の旅	○
10/4	日	215	生態園のモデル植生現地ツアー・湿地林編	●
10/4	日	120	日本刀をさわってみよう	●
10/24	土	121	◆博物館でペーパークラフト	○
10/25	日	122	◆和とじ本をつくろう	○
10/25	日	216	秋の里の生きもの	○
10/25	日	123	実体鏡をのぞいて地形を観察しよう	○
10/31/1/1	土・日	510	きみの名は？よく似た生物を遺伝子で見分けよう	●
11/1	日	304	生痕化石を観察しよう	○
11/3	火・祝	124	生態園でツリーラリー	○
11/7	土	313	自然誌シンポジウム「大地と人のかかわり ～ジオパークを通して～」	○
11/8	日	511	土の中の生き物の観察	●
11/8	日	407	どんぐり博士入門	○
11/8	日	613	『日本書紀』にみる古代房総の伝承	○
11/14	土	512	鳥の標識調査を見てみよう	●
11/15	日	125	火縄銃をさわってみよう	●
11/20	金	303	チバニアン期の古生物を学ぼう	○
11/21	土	614	木綿と真綿糸ができるまで 中止	●
11/22	日	217	身近な地形から探る都川下流域の歴史	○
11/22	日	615	奈良時代の写経生と酒	●
11/28	土	314	屏風ヶ浦の地形・地質	●
12/5	土	408	バラの自然誌	●
12/5	土	616	災害を記録することの意味	○
12/6	日	315/316	化石をひろってみよう	●
12/6	日	126	◆まつぼっくりのオーナメント	○
12/12	土	617	蘭はどこへ行くのか？～千葉県の養蚕今昔～ 中止	○
12/13	日	317	生痕化石の世界～地層に残された古生物の行動の記録～	○
12/13	日	318	メタセコイア化石林の観察	●
12/20	日	402	★地衣類の分類 中止	●

令和9年(2027年)

月日	曜日	行事番号	タイトル	申込方法
1/8	金	303	チバニアン期の古生物を学ぼう	○
1/9	土	618	桶と樽の話	○
1/10	日	409	地衣類の顕微鏡観察 中止	●
1/10	日	701	酒々井南部地区の遺跡展 縄文の華・古代の謎 展示解説会	○
1/16	土	702	造形ワークショップ	○
1/23	土	619	はじめてのくすし字(入門編)	●
1/24	日	620	中世の喫茶とその文化	○
1/30	土	701	酒々井南部地区の遺跡展 縄文の華・古代の謎 展示解説会	○
1/31	日	402	★地衣類の分類 中止	●
2/6	土	621	聖地と周辺の観光地化～宗吾霊堂とエリアの形成～ 中止	○
2/7	日	319	花粉を顕微鏡で見てみよう	●
2/7	日	703	酒々井南部地区の遺跡展 縄文の華・古代の謎 講演会	○
2/13	土	513	深海の生きものをみてみよう	●
2/20	土	514	標本で学ぶ鳥の見分けかた	●
2/21	日	622	はじめてのくすし字(応用編)	●
2/27	土	515	島にすむ昆虫について知ろう	●
2/27	土	127	◆ひな飾りをつくろう	○
2/28	日	410	生態園の地衣類 中止	●
3/7	日	320	海岸で化石をさがそう	●
3/14	日	218	早春の里の生きもの	●
3/19	金	303	チバニアン期の古生物を学ぼう	○
3/22	月	516	きみ、年いくつ？動物の年齢を調べよう	●
3/28	日	402	★地衣類の分類 中止	●

・★は、複数の日程で開催される連続行事です。連続行事に参加するには、初回に申し込む必要があります。途中の回から申し込むことはできませんのでご了承ください。

・「中央博調査隊」等の通年開催のプログラムは4ページでご確認ください。

・◆マークは「きつつスタンプラリー」対象行事です。中央博物館本館(生態園除く)で開催されるスタンプラリー対象行事に参加するとスタンプを1つ押すことができます。詳しくは4ページをご確認ください。

・分館 海の博物館の行事は、15ページでご確認ください。



分館海の博物館は、中央博物館本館とは別の施設です。
 所在地、入場料、休館日、行事の申し込み方法等が異なります。詳しくはウェブサイトでご確認ください。

< 企画展示 >

令和7年度 マリンサイエンスギャラリー
うみ鳥つぷ2 [umi-Trip 2]
 -海鳥と旅する食物連鎖の世界-

令和7年12月13日(土)
 ~令和8年5月10日(日)

海鳥を取り巻く食物連鎖に着目して、海洋生物の多様性や、生態系の中で海鳥が果たす役割を紹介します。



令和8年度 収蔵資料展
うみ鳥つぷ3 [umi-Trip 3]
 -ウミウと渡る日本列島縦断紀行-

令和8年7月11日(土)~11月15日(日)

ウミウは千葉県でも越冬する身近な海鳥です。GPSで渡りを追跡した最新の研究成果や、全国各地における人とウミウのかかわりなどを紹介します。



若いウミウの群れ

令和8年度 マリンサイエンスギャラリー
ありがとう漁師さん!

令和9年2月20日(土)~令和9年5月9日(日)

海の博物館の開館以降、房総の漁師さんが提供してくださった珍しい魚や無脊椎動物を展示します。

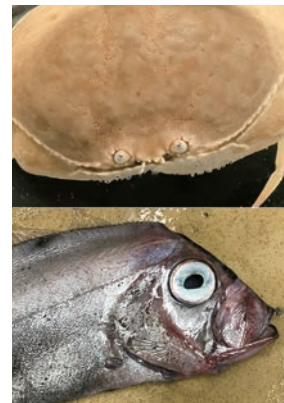

漁師さんから頂いた珍しい海の生きもの
 (上、マルンデカラッパ下、サケガシラ)

< 行事 >

実施日の2週間前までに申し込む行事

◆観察会

特定テーマのもと、自然の中で生きものをじっくりと観察する行事です。

- 4/26(日) ハマダンゴムシ掘り
- 5/2(土) ウミウシを探そう
- 5/3(日・祝) 海藻を観察しよう
- 5/17(日) エビ・カニの観察会
- 6/14(日) 磯で貝を探そう
- 7/28(火) 磯の魚を調べよう
- 8/12(水) 親子で磯の魚を探そう
- 10/10(土) 砂浜で貝殻を探そう
- 11/1(日) 鵜原理想郷 秋の生きもの探し
- 12/12(土) ウのねぐら鵜オッチング

◆講座

研究員がスライドや資料等を使って、海の生きものや自然を紹介する行事です。

- 4/29(水・祝) 海鳥のささみ・ハツ・砂肝
- 8/11(火・祝) ウのお絵かき教室
- 9/26(土) すごいぞ! ウミウの渡り
- 10/31(土) 鵜飼のはなし
- 3/14(日) 外房のキンメダイ漁場に生息する甲殻類

当日受付の行事

◆磯・いそ探検隊(フィールドトリップ)

研究員の案内で博物館の目の前の海岸でいろいろな磯の生きものを観察する、磯観察初心者向け行事です。

- 5/4(月・祝)、5/5(火・祝)、5/6(水・休)、6/6(土)、6/20(土)、7/4(土)、7/18(土)、7/31(金)、8/13(木)2回、8/14(金)2回



※掲載行事等は変更になることがあります。詳しくは上記海の博物館までお問い合わせください。

◆企画展展示解説

研究員が企画展示の内容を解説します。

- 4/11(土)、5/9(土) うみ鳥つぷトーク

◆博物館探検隊(標本庫ツアー)

普段は見られない博物館の標本収蔵庫を研究員の案内で巡る行事です。

- 5/31(日)、7/20(月・祝)、8/8(土)、11/3(火・祝) いずれも午前・午後各1回開催

◆博物館探検隊(飼育室ツアー)

普段は見られない博物館の飼育室を研究員の案内で巡る行事です。

- 5/10(日)、7/19(日)、8/15(土)、8/22(土) いずれも午前・午後各1回開催



◆みんなで工作 海の生きもの

海の生きものにちなんだ簡単な工作を行います。

- 7/11(土)、8/9(日)、8/23(日) 海で見つけた材料でオリジナルオブジェをつくらう
- 7/25(土) 海藻おしぼを作らう



◆海の体験コーナー

体験交流員とともに、海の自然や生きものに関する簡単な実験や工作を行う行事です。詳しい内容、日程は海の博物館ウェブサイトをご覧ください。

★大利根分館

休館中のため令和8年度の催事はありません。〒287-0816 千葉県香取市佐原八4500

★大多喜城分館

休館中のため令和8年度の催事はありません。〒298-0216 千葉県夷隅郡大多喜町大多喜481 本館(天守閣)外観と研修館の公開状況については、ウェブサイトをご覧ください。



夏休み自由研究相談

貝や昆虫、化石、岩石、植物などの標本の同定のお手伝いをします。また、研究の進め方やまとめ方についてもアドバイスします。詳細は6月下旬頃にウェブサイトで公開します。

アリオ博

千葉県立中央博物館と大型商業施設「アリオ蘇我」のコラボで誕生した、楽しみながら学べる知育イベントです。博物館で開催中の展覧会のテーマに合わせて、千葉県の自然と歴史、文化などを学べるクイズ大会や工作教室を開催します。詳しくはアリオ蘇我および中央博物館のウェブサイトをご確認ください。

開催日：令和8年5/16(土)、7/18(土)、9/12(土)、11/21(土)、令和9年1/16(土)、3/20(土)

生態園

生態園は千葉県立中央博物館の野外展示施設です。房総の代表的な森林や草地を再現し、日々移り変わる植物や生き物を見ることができます。

オリエンテーションハウス

生態園のビジターセンター。園内の自然や生き物を紹介しています。生態園トピックス展はこちらで開催されます。



野鳥観察舎

舟田池にやってくる野鳥や、水辺の生き物を望遠鏡でじっくり観察できます。季節ごとに生き物の種類や行動が変わり、1年中楽しめます。



ご利用案内

- 開館時間 9時～16時30分(最終入館16時)
ただし下記期間中は開館時間を1時間30分延長します。
7/18(土)～8/29(土)の土曜日は最終入館17時30分、閉館18時
- 入場料 ()内は団体料金(20名以上)

	本館		
	常設展示 (右の期間を除く)	生薬～自然からの恵み～期間 3/14(土)～6/15(月・県民の日)	ちば恐竜博期間 7/11(土)～9/27(日)
一般	300円(240円)	500円(400円)	800円(640円)
高・大	150円(120円)	250円(200円)	400円(320円)

下記の方は無料です。

- 中学生以下と満65歳以上の方(年齢を示すものをご提示ください)
- 障害者手帳等をお持ちの方及びその介護者1名(手帳もしくは手帳アプリをご提示ください)
- ※6/15(千葉県民の日)、11/3(文化の日)は入場無料です。
- 生態園は無料です。

- 休館日 毎週月曜日
※月曜日が祝日及び振替休日の場合は開館し、翌平日が休館
年末年始…12/28(月)～令和9年1/4(月)
臨時休館…6/16(火)、10/6(火)～10/15(木)
その他事情により臨時に休館することがあります。

- 臨時開館 6/15(月・県民の日)
8/10(月)(本館のみ開館、生態園は休園)
- 年間パスポート 購入した日から1年間有効です。

	単館(中央博物館本館)	全館共通
一般	1500円	2000円
高・大	750円	1000円

- ※「単館」は購入した施設のみで利用できます。「全館共通」はすべての千葉県立博物館・美術館で利用できます。各施設の入場券売り場で販売しています。
- ※購入してから1年間、何度でもご入場いただけます。
- ※「生薬～自然からの恵み～」、「ちば恐竜博」の期間は、それ以外の期間との差額が必要です。
- ※ご利用は本人に限ります。入場時に係員にご提示ください。
- ※本券の払い戻し及び再発行は致しません。

交通案内

【電車・バス】

- JR千葉駅東口7番乗り場から京成バス「千葉大学病院」「南矢作」行き、同6番乗り場から京成バス千葉イースト「川戸都苑」行きで各約15分(1時間に5本程度)。「中央博物館」バス停下車、徒歩7分。
- JR蘇我駅東口2番乗り場から小湊鉄道バスまたは京成バス千葉イースト「千葉大学病院」行きで約15分(1時間に2本程度)。「中央博物館」バス停下車、徒歩7分。
- 京成千葉寺駅から徒歩約20分(蘇我駅からのバスは千葉寺駅を経由します)。

【自家用車】

- 京葉道路「松ヶ丘インター」から大網街道を西方面へ。駐車場は県立青葉の森公園北口駐車場(有料)が最寄です。徒歩約2分。



千葉県立中央博物館

〒260-8682 千葉県千葉市中央区青葉町955-2 (青葉の森公園内)

TEL 043-265-3111 FAX 043-266-2481
https://www.chiba-muse.or.jp/NATURAL/

