

第59号

関宿城  
博物館

友の会

会報誌

令和4年(2022年)8月31日

<発行>  
千葉県立関宿城博物館  
友の会・広報部

開催中

●パネル展「関宿周辺 歴史探検」



パネル展で説明を熱心に聴く



桜山古墳群内 鷺塚古墳

写真:広報部

関宿城に関する歴史的建造物から古墳群まで幅広くパネルが展示されており、各人の好みの歴史が楽しめる様に工夫されております。関宿城の近くにも古墳群が有ることが分り、展示品見学後に早速行ってみました。驚いたことに茨城県側の境ショッピングモールの敷地内でした。

鷺塚古墳

令和4年度関宿城博物館友の会総会  
議決権承認書結果報告

議決権承認書回収数 : 39名(58.2%)

友の会会員数 : 67名

※総会議案書は、賛成多数で承認  
されました。37名(94.8%)

☆☆☆☆☆

会員の皆様ありがとうございました。また、ご意見も頂戴し感謝と共に参考にさせていただきます。



ホームマックとケーズデンキの間!

友の会<主催/共催など>イベントのご案内 【2022年9月・10月】

日程と時間	イベントの内容	場所・料金等
○4/1(金)~9/25(日)	常設展 関宿藩の歴史	2階企画展示室
○6/28(火)~9/25(日)	パネル展「関宿周辺 歴史探検」	3階多目的室
○9/13(火)~10/2(日)	関宿城写生コンクール作品展	集会室
○9/30(金)~11/27(日)	企画展「関東 塩ものがたり」	2階企画展示室
○9/3(土)10:00~12:00	歴史講座「古文書を読む」初級編①	初回のみ受講料¥200
○9/30(金)	「せきはくマガジン」発信	
○10/8(土)10:00~12:00	歴史講座「古文書を読む」初級編②	集会室
○10/9(日)11:00~12:00・14:00~15:00	体験教室「古代の土器製塩を体験」	
○10/15(土)13:15~15:30	友の会勉強会「主な関宿藩主の業績」講師:大野要修会長	集会室
○10/16(日)9:30~12:00	体験教室「河川敷のいきものさがし」(一般向け) 保険料¥50-	
○10/22(土)11:00~12:00・13:30~14:30	学芸員によるミュージアムトーク(展示解説会)	集会室
○10/23(日)10:00~16:00	野外講座: 歴史散歩「行徳塩田ゆかりの地を訪ねる」	
○10/29(土)11:00~12:00・13:30~14:30	学芸員によるミュージアムトーク(展示解説会)	集会室
○10/30(日)10:00~12:00	体験教室「関宿城下を歩こう」(城下町コース) 保険料¥50-	
○10/30(日)	「会報誌」発行/「せきはくマガジン」発信	

お願い: 新型コロナ禍の状況により事業の中止や変更があります。事前に博物館へ確認の上ご参加下さい。

# 会員様 投稿欄

会員の皆様からの投稿をお待ちしています。下記、友の会へ電話、FAX, 又は郵送も可です。会報誌に会員様からの情報をのせます。

お気軽にご連絡下さい。

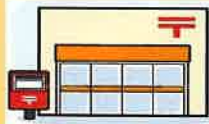

## 企画展予告コーナー

令和4年

9/30(金) ~ 11/27(日)

お楽しみに!

### 企画展「関東塩ものがたり」

人が生きるための必需品である「塩」。この展示では、海から川を通じて関東奥地に運ばれた塩をテーマに、関東地方における生産と流通の歴史を紹介します。

下記を博物館ホームページで配信中!

当館職員が塩作りに挑戦します。房総の海に出かけ、試行錯誤しながらの挑戦の様子を連載していきます。



ネットを見られる方はご覧下さい。

企画展へ是非どうぞ!

## 【へー そうなんだ】

家族会員001 上野省平様より

「どこまで見える?」

海岸に行くと遠くに見える水平線

「何キロ先まで見えているのだろうか?」いつも思う私。

水平線、その近くにいる船まで5Km程度だそうだ。地球は丸いから。



地球は丸いので、見える限界があるんですね。

そこで、地球の中心からの半径を描いて

直角三角形を作り「ピタゴラスの定理」でこれを

計算すると、水平線までの距離は、約4.4km。

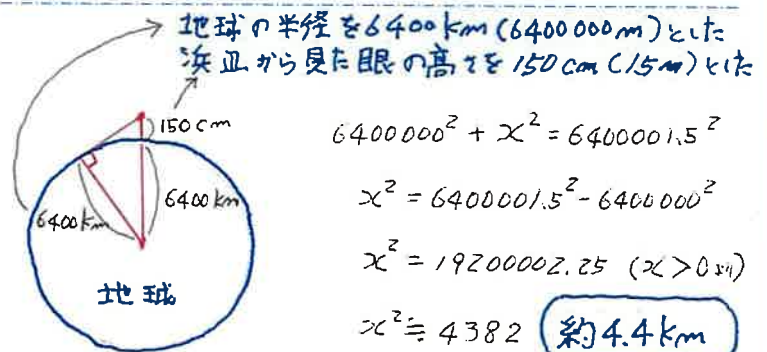

-イメージ図-

一般会員099 坂巻光夫様



茨城県常総市：ブルーベリーまつりのパーベキュータイム  
会報誌で「関宿城友の会」のPR活動を行いました。70名参加

### 友の会・賛助会員のご紹介

【当友の会は次の会員の方々から賛助のご支援をいただいております】

(有)丸美葬祭様 遠藤産業(株)様 大久保税理士事務所様  
関宿そば打ち愛好会様 森戸郵便局様 宝樹山実相寺様  
一期一会の販売会実行委員会様

### 編集後記

コロナ感染も「第7波」です。  
いつも以上に感染防止を徹底し、乗り切りましょう。

広報部：坂巻

連絡・問合せ先  
会員募集中です。

## 千葉県立関宿城博物館友の会

〒270-0201 野田市関宿三軒家143-4  
TEL 04-7196-1400 FAX 04-7196-3737